



Modulhus modeller

H M S K O G L U N D I N V E S T A S





H&M SKOGLUND INVEST AS

Modulhus modell katalog

HM Skoglund Invest AS

©2024

Norgesmodulhus



Nº1 **15 kvm modulhus + terasse**

Nº2 **30 kvm modulhus + terasse**

Nº3 **Hva er prosessen?**

Nº4 **Kundens ansvar**

Nº5 **Pris**

Nº6 **Kontakt**

Unike nøkkelpunkt ved våre modulhus modeller

Nº Wall Murphy veggseng og sammenleggbart kjøkken/stuebord

- Arealøkonomisk
- Åpner opp for ulike måter å nyttiggjøre seg av bruksområde på dagtid og kveld og få mest ut av areal tilgjengelig.
- Effektivt
- Ryddig
- Minimalistisk

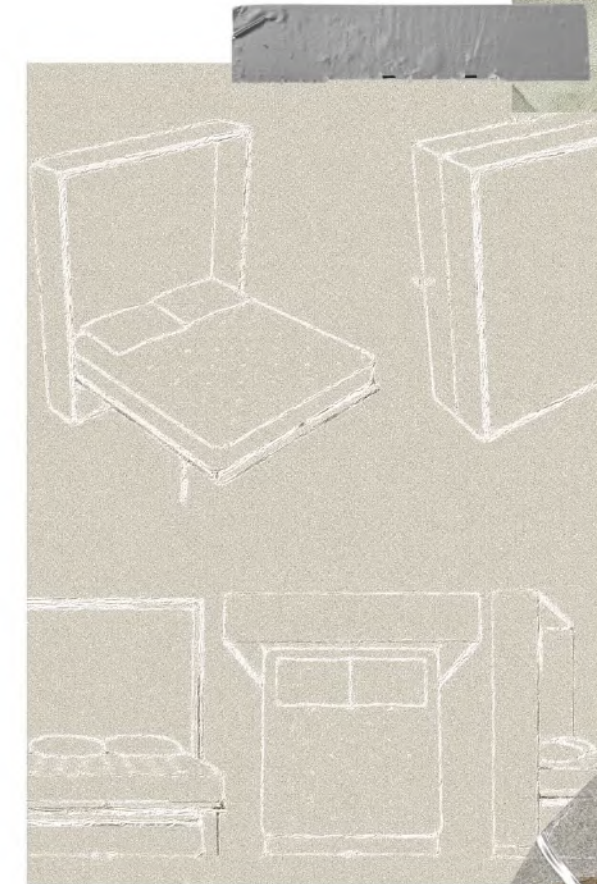

Unike nøkkelpunkt ved våre modulhus modeller

Nº Alternativ regn rennekjede

- En unik og alternativ variant av en ordinær "takrenne" med design, minimalisme, særpreg og funksjon i fokus.
- Istedenfor en ordinær takrenne som ikke står i lik stil med tilhørende hus er vår regn rennekjede brukt i harmoni med modulhusets design. Vann renner nedover kjeden og skaper en mer naturlig følelse og spill med naturen.
- Minimalistisk
- Stilrent
- Unikt
- Naturlig

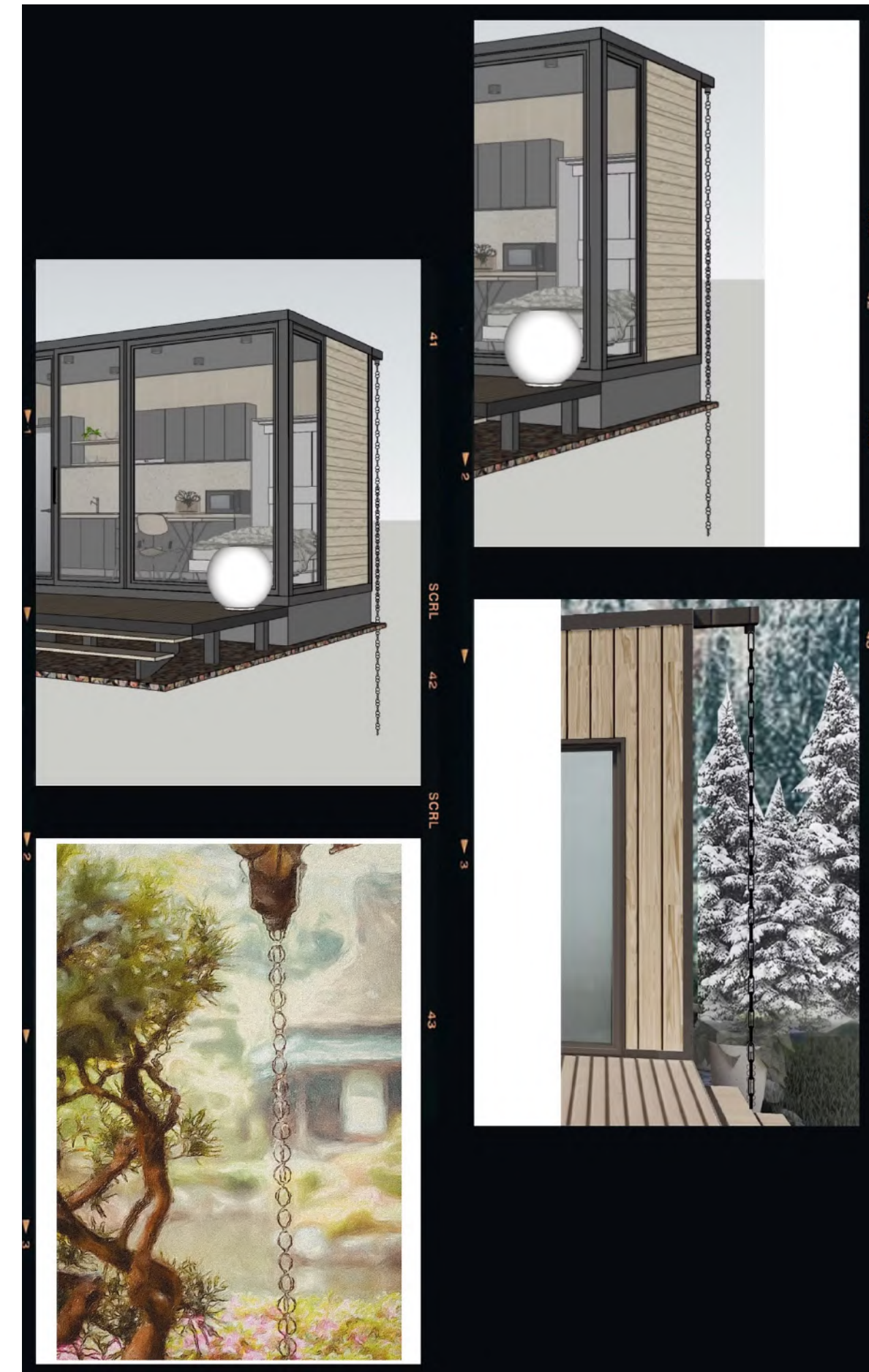



H&M SKOGLUND INVEST AS



15 kvm modulhus + terasse



H&M SKOGLUND INVEST AS

MINI HOUSE 15SQM

Ground floor plan

M 1:50

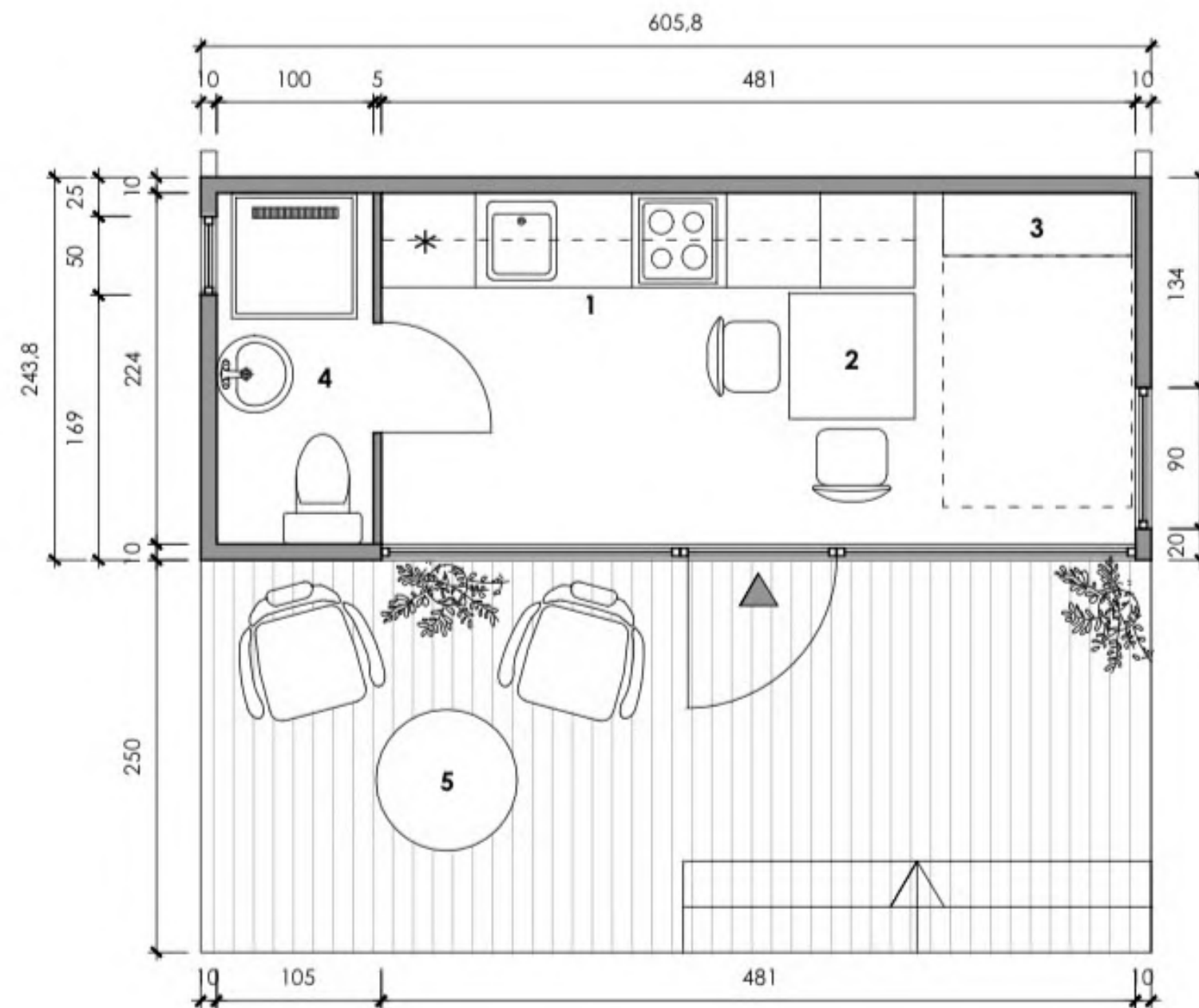

LEGEND:

1. Kitchen area
2. Folding dining table 80x80cm
3. Wall Murphy super single bed 120x200cm
4. Bathroom with shower
5. Outside porch with fireplace

15 kvm



H&M SKOGLUND INVEST AS

15 kvm

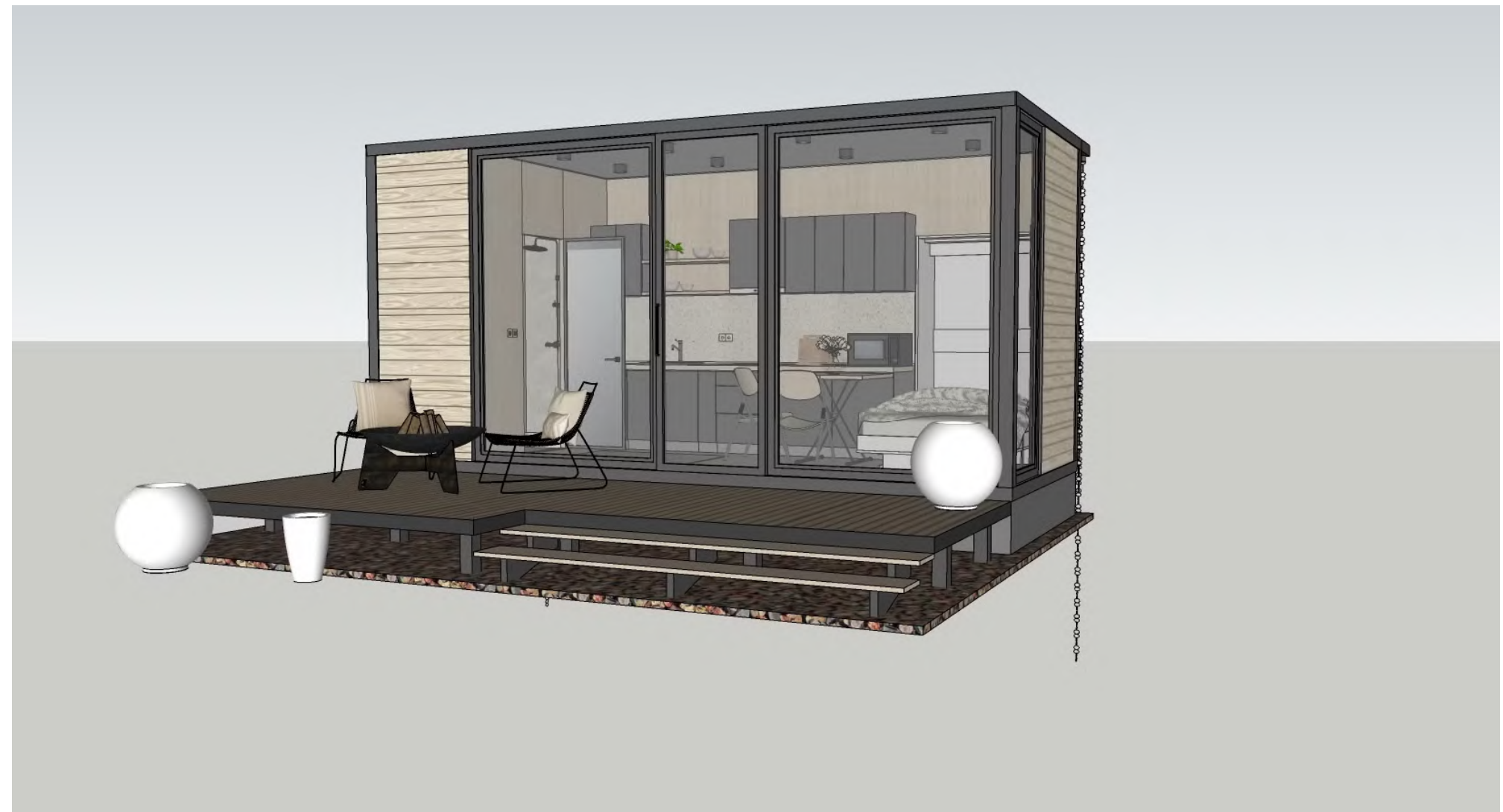



H&M SKOGLUND INVEST AS

15 kvm





H&M SKOGLUND INVEST AS



15 kvm



H&M SKOGLUND INVEST AS



15 kvm



H&M SKOGLUND INVEST AS



15 kvm



H&M SKOGLUND INVEST AS



15 kvm



H&M SKOGLUND INVEST AS



30 kvm modulhus + terasse



H&M SKOGLUND INVEST AS

MINI HOUSE 30SQM
Ground floor plan
M 1:50

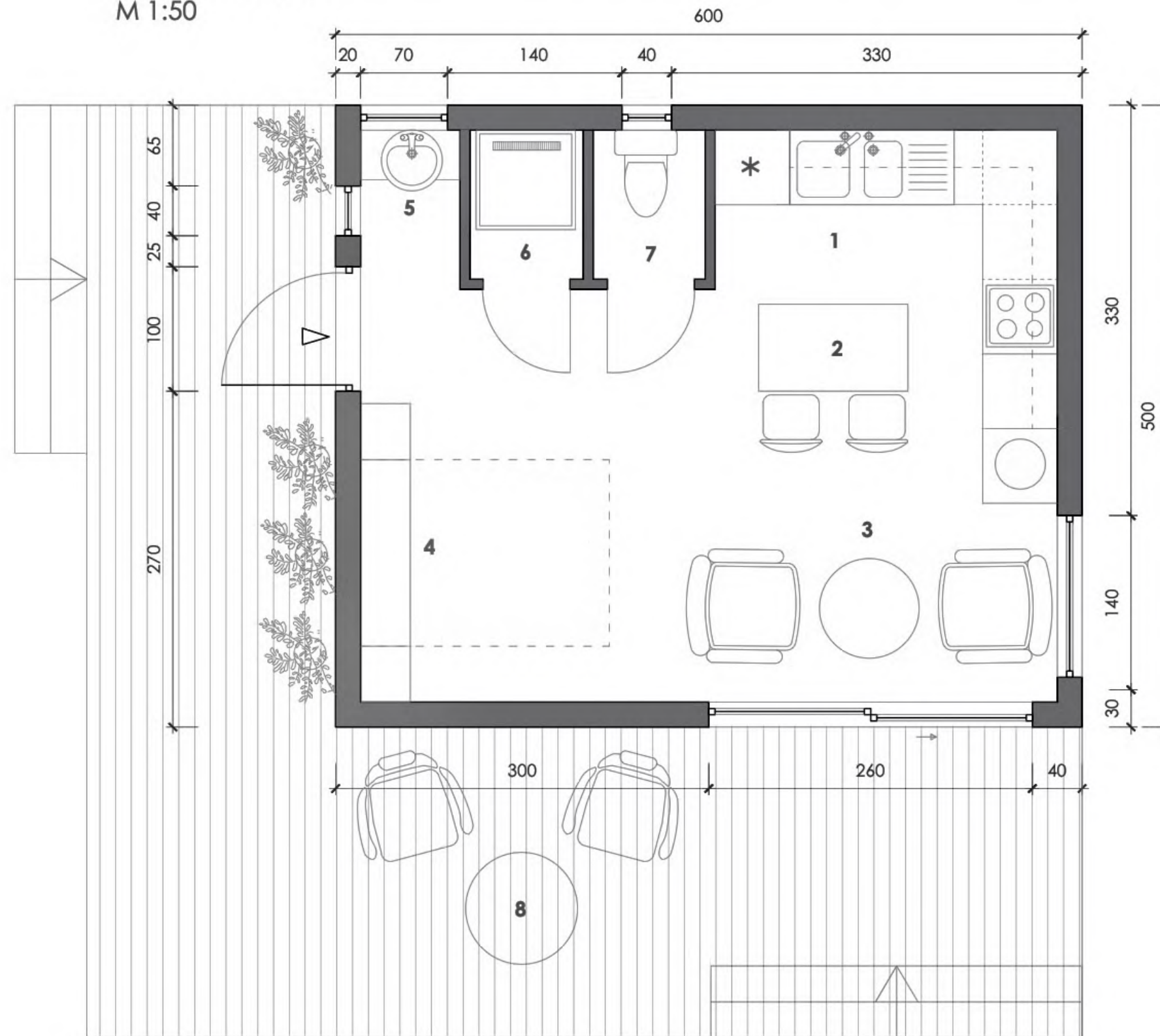

LEGEND:

- 1. Kitchen area
- 2. Bar table-dining area 120x70cm
- 3. Sitting area
- 4. Wall Murphy bed 150x200cm
- 5. Bathroom sink
- 6. Shower 80x80cm
- 7. Toilet
- 8. Outside porch with fireplace

30 kvm



H&M SKOGLUND INVEST AS



30 kvm



H&M SKOGLUND INVEST AS



30 kvm



H&M SKOGLUND INVEST AS



30 kvm



H&M SKOGLUND INVEST AS



30 kvm



H&M SKOGLUND INVEST AS



30 kvm



H&M SKOGLUND INVEST AS



30 kvm



H&M SKOGLUND INVEST AS



30 kvm



H&M SKOGLUND INVEST AS



30 kvm



H&M SKOGLUND INVEST AS

30 kvm



Hva er prosessen?

N^o1 Velg modulhuset du ønsker deg → N^o2 Ta kontakt eller book konsultasjon → N^o3 Konstruksjon av ditt modulhus starter og kontrakt signeres

→ N^o4 Informer kommunen din:

- Da våre modulhus er 30kvm så er det ikke et behov å sende inn noe spesielle søknader til kommunen om det er en regulert tomt, det eneste kommunen krever er at du varsler kommunen om at en slik endring og bebyggelse av tomten kommer til å skje i nær fremtid.

- Si ifra om tomten ikke er regulert, vi vil da gi veiledning på fremgangsmåten rundt dette.

→ N^o5 kontakt håndverker for befaring og oppsett av grunnfundament → N^o6 Levering og oppsett på tomt

Kundens ansvar

Det er en veldig enkel og oversiktlig prosess for våre kunder i kjøp av modulhus.

- Det eneste du som kunde må gjøre er:

- Sikre at tomten huset skal settes på har grunnfundament (grunnmur, støttepåler, grus, lekablokker osv).
- Kunde har 4-5mnd på seg for å få grunnfundament ferdig fra modulhusets konstruksjon i vår fabrikk til estimert levering.
- Kontakt håndverkere for befaring og oppsett av grunnfundament.
 - Send håndverksselskapet plantegning for valgt modulhus + modulhusets totale vekt.
- Vi står til rådighet for veiledning ved behov igjennom hele prosessen.





H&M SKOGLUND INVEST AS

Prisoversikt / 15 / 30 / terasse

Pris

Modulhus/modell/15/30/terasse/2024

15 kvm + terasse

Kampanje pris: 422 000 (inkludert mva).

Kampanje avslutter 31.11.2024

Ordinær pris: 512 000 (inkludert mva)

30 kvm + terasse

Kampanje pris 665 000 (inkludert mva). Kampanje avslutter 31.11.2024

Kampanje pris: 755 000 (inkludert mva)

*Alle våre nøkkelferdige modulhus priser er inkl. mva og frakt til Østlandet, Sørlandet opp til Trondheim. Kontakt oss for pris på levering til Vestland, Møre og Romsdal, Nord-Norge og nord for Trøndelag.



Kontakt

Ved spørsmål eller ønske om mer info, ikke nøl med å ta kontakt. Vi står til rådighet for veiledning og gir deg god oppfølging.

- Vi har samlet en rekke av våre mest stilte spørsmål fra kunder på vår nettsides FAQ / Link nedenfor

<https://norgesmodulhus.no/faq/>

post@norgesmodulhus.no

markus@norgesmodulhus.no / +47 476 60 717

[Norgesmodulhus.no](https://norgesmodulhus.no) / Link nedenfor



Norges modulhus